

FACHADA LATERAL DIREITA
ESCALA 1/75

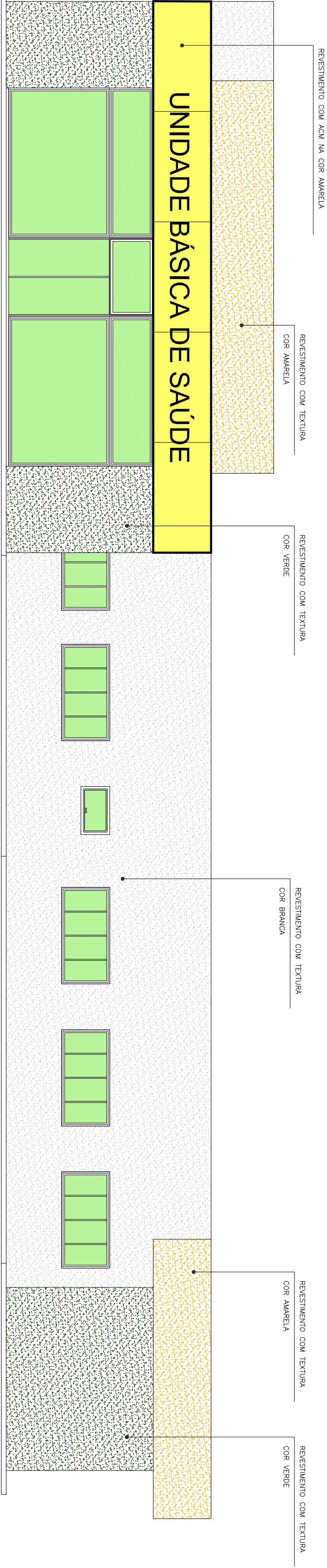

FACHADA FRONTAL
ESCALA 1/75



FACHADA DOS FUNDOS
ESCALA 1/75

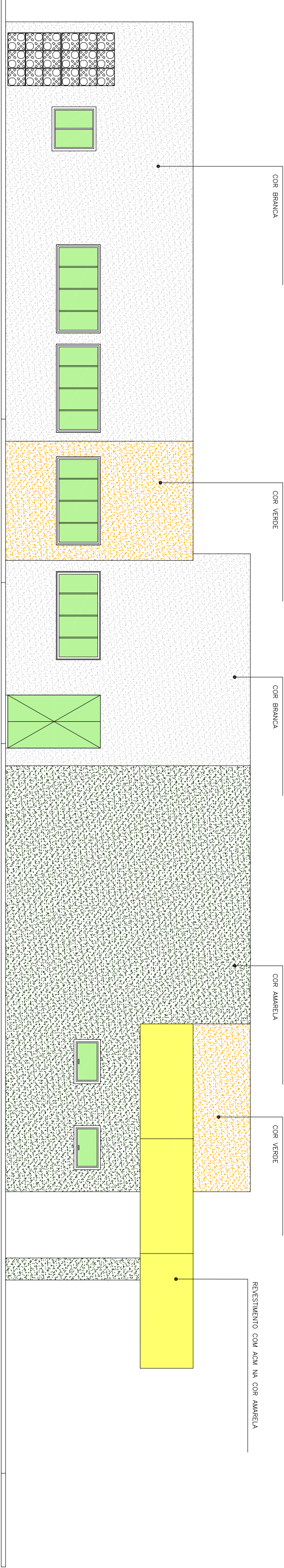

FACHADA LATERAL ESQUERDA
ESCALA 1/75

APROVAÇÕES

ARQUITETURA

UBS III – UNIDADE BÁSICA DE SAÚDE - CENTRO

QUADRA 175, RUA ERLANDSON LEITÃO BRITO, NA CIDADE DE GUARUPÁ - TO

PROJETADO POR: SECRETARIA MUNICIPAL DE SAÚDE DE GUARUPÁ - TO

AUTOR DO PROJETO: S.C. ARQUITETURA E CONSULTORIA LTDA.

ARQUITETO E URBANISTA SILENIO MARTINS CAMARGO CREA 42373-8/TO

RESP. TÉCNICO: _____

CONTENDO ESTA PLANÇA: _____

- FACHADAS

ANEXO: _____

VER PLANÇA 1



DESENHO: _____ DATA: _____ ESCALA: _____

MAX GUIMARÃES REV 01 INDICADAS